

MÓDULO 4

LÉXICO

Ejercicio 1: la casa y los muebles.

Mira este plano y di si es verdadero o falso.

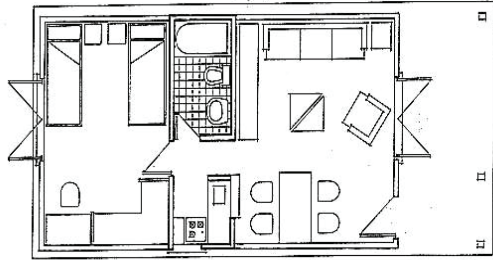

1. las mesillas de noche están entre las dos camas.
2. las sillas están delante de la mesa.
3. el sillón está en la cocina.
4. la mesita del salón está delante del sofá.
5. el wáter está al lado del lavabo.
6. la ventana del salón está delante de las sillas.

V	F
<input type="checkbox"/>	<input type="checkbox"/>
<input type="checkbox"/>	<input type="checkbox"/>
<input type="checkbox"/>	<input type="checkbox"/>
<input type="checkbox"/>	<input type="checkbox"/>
<input type="checkbox"/>	<input type="checkbox"/>
<input type="checkbox"/>	<input type="checkbox"/>

Ejercicio 2: El intruso.

Subraya el intruso y di por qué.

1. el cuarto de baño, el salón, el frigorífico, la terraza.
2. tela, mesa, plástico, madera.
3. levantarse, acostarse, vestirse, lavar.
4. el, la, se, los.
5. piel, gris, amarillo, violeta.
6. exterior, interior, bien comunicado, apartamento.
7. me, te, se, del.
8. dormitorio, sillón, mesa, armario.
9. primero, tercero, quinto, número.
10. entre, en el centro de, las, en.
11. me acuesto, me ducho, baño, me afeito.
12. la televisión, la mesa, el sillón, la silla.
13. es cuadrado, es amarillo, está a las afueras, es de madera.
14. te acuestas, te despiertas, te peinas, te vistes.
15. es rojo, es rectangular, es de plástico, es interior.
16. el lavabo, el sillón, el sofá, la ducha.
17. el piso, el sofá, el estudio, el apartamento.
18. nos lavamos, nos despertamos, nos levantamos, os secáis.
19. la televisión, el DVD, el sofá, la nevera.
20. nos despertamos, os despertáis, te despiertas, se despierta.

